

# FORMULARIO PARA LA RECEPCIÓN DE INFORMACIÓN FASE DE CONSULTA SENTENCIA T-361/2017

SI ES DOCUMENTAL Y/O ESTUDIO		METADATO DEL DOCUMENTO			OPCION
OBEDECE A:	INFORMACIÓN TÉCNICA	i	DE TIPO FÍSICO-BIOTICO		
		ii	DE TIPO SOCIAL		
		iii	DE TIPO ESPACIAL		
		iv	DE TIPO ECONÓMICO		
		v	PROPUESTA COMUNITARIA		
TITULO					
AUTORES:					
FECHA DE ELABORACIÓN:					
CITACIÓN:					
DESCRIPCIÓN					
RESUMEN:					
PALABRAS CLAVE:					
OPCIÓN DE CARGUE				SI	NO
CONTIENE INFORMACIÓN CARTOGRÁFICA				SI	NO
CONTIENE INFORMACIÓN DE REGISTRO DE ESPECIES DE FLORA Y FAUNA				SI	NO
ESTÁ GEORREFERENCIADO				SI	

# FORMULARIO PARA LA RECEPCIÓN DE INFORMACIÓN FASE DE CONSULTA SENTENCIA T-361/2017

\*GENERALMENTE DEBE ESTAR ASOCIADA A ALGUN TIPO DE INFORMACIÓN DOCUMENTAL

<b>AUTOR DE LOS METADATOS:</b>	Aquí se diligencia información relacionada con la persona que desarrolló el metadato, tales como cargo, entidad a la que pertenece y función. También, se deben diligenciar otros datos adicionales como dirección, correo electrónico y ciudad; estos últimos datos son útiles en el caso de requerir contactarse con el creador del metadato.
<b>TITULO:</b>	Hace referencia al título del trabajo en cuestión. Este título debe ser lo suficientemente descriptivo para facilitar al lector del metadato escoger o rechazar una información con el simple hecho de leerlo. El título debe tener una ubicación espacial de la zona donde se encuentran los datos, la temática principal que aborda, escala y año de los datos e información.
<b>RESPONSABLE:</b>	Aquí se diligencia información relacionada con la persona que desarrolló los datos, tales como cargo, entidad a la que pertenece y función. También, se deben diligenciar otros datos adicionales como dirección, correo electrónico y ciudad; estos últimos datos son útiles en el caso de requerir contactarse con la persona o entidad que generó los datos e información.
<b>PROPÓSITO:</b>	Desarrollar una breve descripción de la finalidad con la que se ha generado el conjunto de datos.
<b>CRÉDITOS:</b>	Reconocimiento a todo aquel que aportó o contribuyó al desarrollo del producto.
<b>LUGAR:</b>	Palabras que indiquen una ubicación espacial donde se encuentra el producto.
<b>TEMA:</b>	Palabras que indiquen las temáticas que aborda el producto que se está documentando.
Sistema de georreferenciación	
<b>Origen</b>	Valor que representa la escala en la que fue generada la información. 1:25.000, 1:100.000, etc.
<b>ESCALA O RESOLUCIÓN DE LA INFORMACIÓN</b>	Descripción general del linaje de los datos, es decir, citar todas las fuentes que fueron utilizadas como base para la producción de la información o de los que se incorporan.
<b>FUENTES DE DATOS</b>	Descripción general del linaje de los datos, es decir, citar todas las fuentes que fueron utilizadas como base para la producción de la información o de los que se incorporan.

anexo  
Cant. Cd ó dvd

FORMULARIO PARA LA RECEPCIÓN DE INFORMACIÓN FASE DE CONSULTA SENTENCIA T-361/2017

LAB\_27032018

CONSECUTIVO:

IDENTIFICACION GENERAL

NOMBRE Y APELLIDOS: Dora Yaneth Velasco Pasto

CORREO DE CONTACTO: @ TELEFONO: 3144592934 DIRECCIÓN: Los cañaverales (La laguna).

SEXO: F

MUNICIPIO: SILLOS

DEPARTAMENTO: N/Santander

PERTENECE A ALGUNA ORGANIZACIÓN TERRITORIAL, ENTE DE CONTROL, COMUNIDAD ORGANIZADA, ORGANIZACIÓN NO GUBERNAMENTAL

¿CUAL?	ASOCIACION	ONG	ACADEMIA	JAC	OTRO	SI	NO
				<input checked="" type="checkbox"/>		<input checked="" type="checkbox"/>	<input type="checkbox"/>

NOMBRE DE LA ORGANIZACIÓN: Junta de acción comunal del corregimiento La laguna.

TEMATICA A TRATAR: Reconversión y sustitución

DE ACUERDO A LA INFORMACIÓN QUE VA A SUMINISTRAR, ¿UD DESEA APORTAR INFORMACIÓN PARA CUAL DE LOS INELUDIBLES, QUE SE TRATAN DE LA SENTENCIA?  
Marque con una X

DELIMITACION DE PARAMO TEXTO EXPLICATIVOS	SUSTITUCION Y RECONVERSION DE ACTIVIADES AGROPECUARIAS	SUSTITUCION DE ACTIVIDADES MINERA	PROTECCION DEL H20			ESTRATEGIA DE FINANCIACION	INSTACION DE COORDINACION			MECANISMO DE FISCALIZACION		
			A	B	C		A	B	C	A	B	C
	<input checked="" type="checkbox"/>											
TIPO DE INFORMACIÓN	TIPO DE ARCHIVO				TIPO DE ARCHIVO							
A	OPINIÓN Ó JUICIO	WORD			GDB							
B	DOCUMENTAL	PDF			KML							
C	INFORMACIÓN CARTOGRAFICA	PNG			GPX							
		JPEG			WAV							
		XLS			MP3							
		SHP			ZIP							
					IMPRESO							

TAMAÑO DE LA INFORMACIÓN: Indique el número de Gb, Megas o KB  
7 impreso

FORMULARIO PARA LA RECEPCIÓN DE INFORMACIÓN FASE DE CONSULTA SENTENCIA T-361/2017

DESCRIBA BREVEMENTE SU OPINIÓN

SI ES OPINIÓN

Que se cumplan los proyectos, que no se queden en veremos...  
que se plasmen en realidad porque son un beneficio para la  
Comunidad sobre todo en el corregimiento. La Laguna!!

ADJUNTE INFORMACION DE APOYO

TIPO	FOTO	VIDEO	MAX DE PIXEL

La laguna, 31 de Marzo de 2019

Señores:  
Ministerio de medio ambiente

Respetuoso saludo

Por medio de la presente allegamos la propuesta "FORTALECIMIENTO E IMLEMENTACION DE LA VITRINA COMERCIAL PUERTA DEL SANTURBAN EN EL CORREGIMIENTO DE LA LAGUNA COMO UNA ESTRATEGIA PARA EL IMPULSO DE LA ECONOMIA DE LOS MUNICIPIOS DE SILOS Y MUTISCUA, NORTE DE SANTANDER" para que sea estudiada y apoyada por ser esta una alternativa para el mejoramiento de la calidad de vida de los habitantes del páramo de santurbán y en especial de los que habitamos en el corregimiento de la laguna y sus alrededores.

Manteniéndolos como fieles aliados al desarrollo Rural, Económico y Social de nuestra comunidad esperamos obtener una positiva respuesta y apoyo a esta, su comunidad.

Sin otro particular

*Dora Yaneth Velasco*  
**DORA YANET VELAZCO**  
Líder Comunal  
Corregimiento de La laguna  
2144592934

I.

**JUNTA DE ACCION COMUNAL CORREGIMIENTO DE LA LAGUNA**

MUTISCUA-SILOS, NORTE DE SANTANDER

**FORTALECIMIENTO E IMLEMENTACION DE LA "VITRINA COMERCIAL PUERTA DEL SANTURBAN" EN EL  
CORREGIMIENTO DE LA LAGUNA COMO UNA ESTRATEGIA PARA EL IMPULSO DE LA ECONOMIA DE LOS  
MUNICIPIOS DE SILOS Y MUTISCUA, NORTE DE SANTANDER**

2019

# JUNTA DE ACCION COMUNAL CORREGIMIENTO DE LA LAGUNA

MUTISCUA-SILOS, NORTE DE SANTANDER

## 1. INTRODUCCIÓN

El comercio, la venta de productos y servicios a los viajeros se convirtió en la razón de la existencia del Corregimiento de La Laguna, un puerto terrestre que desde tiempos en que el mundo se movía a lomo de mula, La Laguna fue ese "Oasis" que todo viajero espera encontrar en su aventura, en su travesía por el agreste paramo, pero; hoy día ese lustre se ha ido perdiendo, la competencia de precios y la falta de capitales para poder renovar dichos establecimientos que conforman el corregimiento ha venido generando una disminución en el flujo de clientes y por ende en el detrimento de los establecimientos comerciales y la calidad de vida de quienes en este lugar habitan.

La recuperación de ese pasado lleno de hospitalidad, servicio y tradición fomentara el desarrollo de un comercio mas pujante que propenda por el mejoramiento de la calidad de vida de esta comunidad además de apoyar a los productores agrícolas, pecuarios y microempresas de los dos municipios Mutiscua y Silos como una vitrina comercial que ponga a disposición del viajero los diferentes productos que desde todos los rincones del páramo llegan a abastecer los anaqueles de esta pequeña comarca paramuna.

## 2. MARCO GENERAL Y METODOLÓGICO

### 2.1. IDENTIFICACIÓN

Recuperación de la vitrina comercial corregimiento La Laguna, (Silos-Mutiscua), como estrategia para el fomento de la comercialización de los productos propios del páramo del Santurban.

### 2.2. OBJETIVOS

#### 2.2.1. OBJETIVO GENERAL

## **JUNTA DE ACCION COMUNAL CORREGIMIENTO DE LA LAGUNA**

MUTISCUA-SILOS, NORTE DE SANTANDER

Recuperación y organización de la vitrina comercial del corregimiento de La Laguna como estrategia para la comercialización de hortalizas, láctea, cárnica y subproductos para los productores del área del páramo del Santurban, Norte de Santander.

### **2.2.2. OBJETIVOS ESPECIFICOS**

- Fortalecer el desarrollo comercial del Corregimiento de la Laguna como vitrina de todo el paramo
- Fomentar los procesos de asociatividad entre los habitantes del corregimiento
- Incentivar la comercialización de productos de alta calidad y con un valor agregado basados en la tradición comercial del corregimiento
- Mejorar la calidad de vida de las personas de la región involucradas en el proyecto mediante la generación de empleos dignos y estables.
- Sensibilizar a los habitantes del corregimiento, en el proceso de asociatividad, inclusión, equidad y pos conflicto con perspectivas de desarrollo sostenible, bienestar colectivo y formación de tejido social.

### **2.3. JUSTIFICACION**

El cambio en los mercados actuales hacen que el comercio deba transformarse para ser actual y atractivo a los ojos del cliente, dicha transformación debe darse en los establecimientos comerciales de el corregimiento de La Laguna para de esta manera hacerlos mas atractivos y amigables con el visitante para de esta manera recuperar la relevancia que en tiempos pretéritos mantuvo este Oasis de sabores, texturas, aromas y colores para el viajero que surca el gélido paramo del Santurban.



## **JUNTA DE ACCION COMUNAL CORREGIMIENTO DE LA LAGUNA**

MUTISCUA-SILOS, NORTE DE SANTANDER

### **2.4. IDENTIFICACIÓN Y DESCRIPCIÓN ACTUAL DEL PROBLEMA.**

#### **2.4.1. PROBLEMA CENTRAL**

El paso de los años y la falta de un musculo financiero que pueda lograr una recuperación de los establecimientos comerciales del corregimiento de la Laguna han generado un deterioro en los mismos además de una disminución en la afluencia de clientes.

#### **2.4.2. DESCRIPCIÓN DE LA SITUACIÓN EXISTENTE CON RELACIÓN DEL PROBLEMA.**

El paso de los años ya es notorio en cada uno de los establecimientos que conforman el corregimiento de la Laguna y factores como el cierre de la frontera han generado la disminución en la actividad comercial de la comarca, en gran medida la competencia de otros establecimientos que compiten con confort y servicio han disminuido en gran medida la calidad de vida del habitante Lagunero.

#### **2.4.3. CAUSAS GENERALES**

- Falta de una cultura empresarial
- Desconocimiento y cierto grado de desconfianza en las políticas de apoyo
- Cierre de la frontera y bajo flujo del transporte
- Creación de nuevos centros de comercio en la via

#### **2.4.4. DESCRIPCIÓN GENERAL CORREGIMIENTO DE LA LAGUNA DEL MUNICIPIO DE MUTISCUA Y SILOS ÁREA DE INFLUENCIA DEL PROYECTO.**

- En los tiempos en que los vehiculos y las carreteras no eran más que un sueño el mundo se movía a lomo de mula, en ese contexto nace la laguna como un punto donde se cruzaban los caminos de aquellos que desde Cúcuta o Pamplona se aventuraban a conquistar la montaña, por el mortiño y la piñuela, el camino del silencio se acercaba serpenteante, a su vez por la loma del ható llegaban aquellos que desde Silos iniciaban su jornada; en este sitio las

# JUNTA DE ACCION COMUNAL CORREGIMIENTO DE LA LAGUNA

MUTISCUA-SILOS, NORTE DE SANTANDER

**Este:** Cácuta y Pamplona

**Oeste:** Departamento de Santander

**Extensión total:** 159 Km2 Km2

**Altitud de la cabecera municipal:** 2600 m.s.n.m.

**Temperatura media:** 14°C°

**Distancia de referencia:** 27 km de Pamplona, 102 Km de Cúcuta Capital del Departamento, 98 Km de Bucaramanga

### Ecología:

**Mutiscua municipio bendecido por Dios; ya que, gracias a la abundancia en afluentes hídricos y a nuestro preciado clima nos permite gozar de:**

**Vegetación:** Cuenta con una variada vegetación de la zona paramuna, y alto montano es una de las más preciadas riquezas con las cuales nos premió Dios en Mutiscua, gracias a nuestro clima somos productores de cebollín, papa, gran variedad de verduras hortaliza y frutas de clima frío, entre otros; además contamos una gran variedad de bosque nativo, pinos, eucaliptos y de flora.

**Fauna:** Por ser nuestro municipio unos de los que conforman el páramo de san turban encontramos una gran riqueza de fauna silvestre además por su riqueza hídrica es el principal productor de trucha en criaderos del nor oriente colombiano.

Comentado [D1]:

### Economía:

#### Piscicola

Se ha convertido en una alternativa importante para la zona. Debido a las condiciones topográficas y climatológicas, y a la oferta hídrica se ha consolidado diversas truchifactorías sobre el recorrido del río La Plata.

Para la producción se cultiva la trucha Arcoiris, tipo Kam-Loop procedente de Estados Unidos. Mensualmente, se siembran 100.000 truchas con un periodo de cosecha de 10 meses.

## **JUNTA DE ACCION COMUNAL CORREGIMIENTO DE LA LAGUNA**

MUTISCUA-SILOS, NORTE DE SANTANDER

Genera más de 40 empleos directos y 100 indirectos. Además de ser un renglón de importancia económica, también lo es como potencial turístico.

### **Agrícola**

Es el mayor productor de zanahoria en del departamento, y de apio España de los santanderes. Los principales cultivos son papa negra y amarilla, arveja, brócoli, coliflor, lechuga Batavia, lechuga crespita, apio, remolacha, repollo morado, perejil. Fresa, tomate de árbol, uchuva, curuba ciruelo.

### **Minera**

Se explota cal agrícola, mármol, en pequeña escala, de subsistencia y generalmente a cielo abierto, y carbón, en la zona limitrofe con Cócota.

### **Pecuaría**

La cobertura vegetal está compuesta por pastos naturales y rastrojos, que sostienen una actividad ganadera otro de los renglones importantes en la economía del Municipio con explotaciones de doble propósito con tendencia a la producción de leche dando esta a la conformación de una asociación de lecheros en conjunto con el municipio vecino de Santo Domingo de Silos, con acopio de producción diaria por encima de los 7000 litros.

Otras especies pecuarias son cerdos, conejos, cabras y ovejas. También hay aves de corral de traspatio, utilizadas para carne y huevos.

### JUNTA DE ACCION COMUNAL CORREGIMIENTO DE LA LAGUNA

MUTISCUA-SILOS, NORTE DE SANTANDER

- 3. DURACION DEL PROYECTO : El tiempo de ejecución del proyecto serán 3 años



JUNTA DE ACCION COMUNAL CORREGIMIENTO DE LA LAGUNA  
MUTISCUA-SILOS, NORTE DE SANTANDER

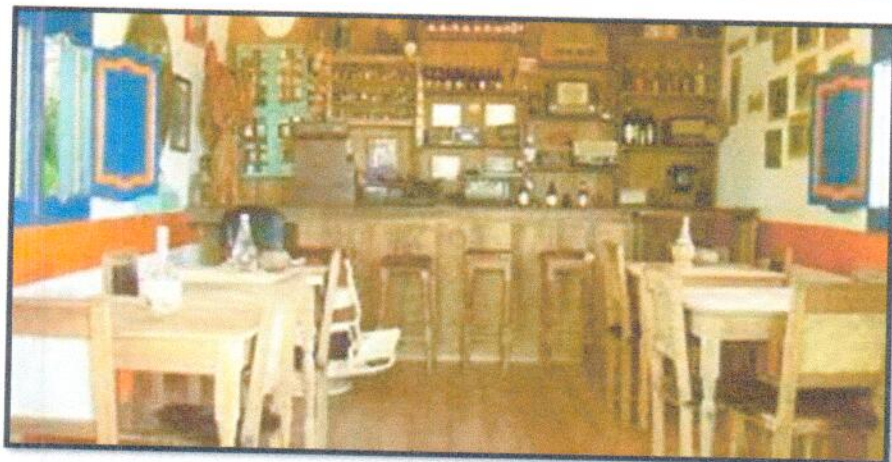
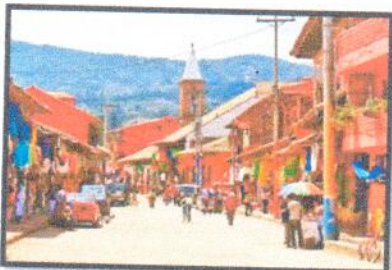

JUNTA DE ACCION COMUNAL CORREGIMIENTO DE LA LAGUNA

MUTISCUA-SILOS, NORTE DE SANTANDER

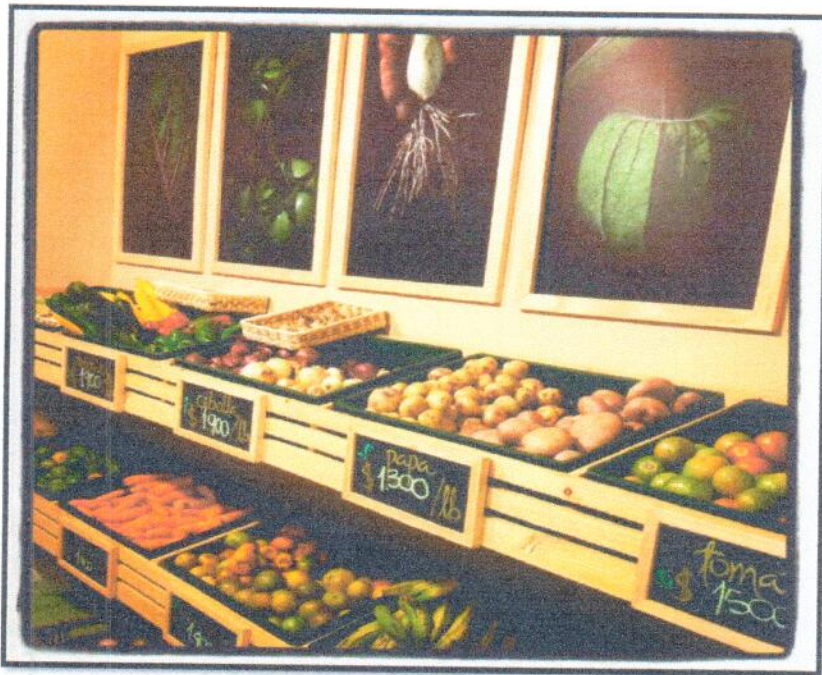

**JUNTA DE ACCION COMUNAL CORREGIMIENTO DE LA LAGUNA**  
MUTISCUA-SILOS, NORTE DE SANTANDER

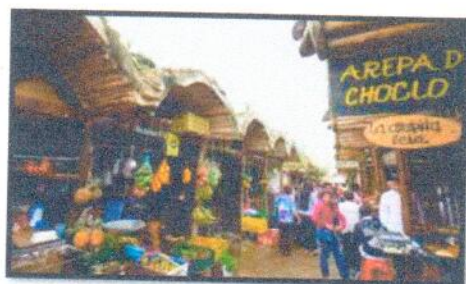

**JUNTA DE ACCION COMUNAL CORREGIMIENTO DE LA LAGUNA**  
MUTISCUA-SILOS, NORTE DE SANTANDER

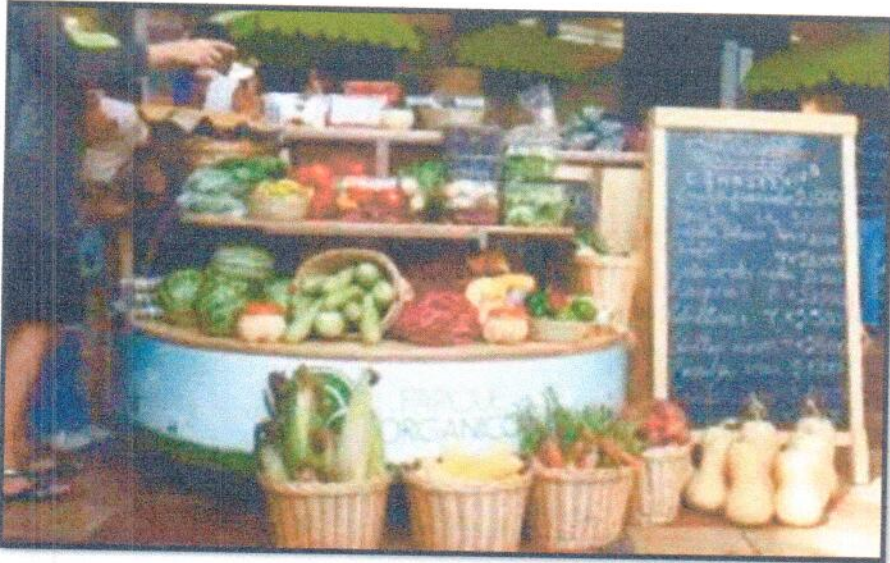

LA LAGUNA, MARZO DE 2019.



<u>Actividad</u>	<u>Unidad</u>	<u>Cantidad</u>	<u>Valor Unitario</u>	<u>Valor Total</u>	<u>Cofinanciación Solicitada</u>	<u>Recursos del Municipio</u>
<b>OBJETIVO GENERAL</b>						
Actividad						
Adecuaciones de establecimientos comerciales (fachadas Coloniales-típicas), acordes a la idiosincrasia paramuna(colores, tejas, ornamentación, embellecimiento, balcones típicos, plantas, estantería, faroles etc, acordes al producto o servicio prestado a saber:						
1. TURISMO		1	\$12.000.000	\$12.000.000		
1.1 Identificación, mapeo , fotografía aérea de la						

senderos y actividades que se pueden desarrollar para el fomento del turismo						
1.2 capacitación a los prestadores de servicios, turísticos y guías (servicios al cliente, promoción ambiental, ecoturismo)		1 año	\$20.000.000	\$20.000.000	Sena, fontur, secretaria de desarrollo económico y de frontera	
1.3 creación y dotación de punto de información		1	\$12.000.000	\$12.000.000		

turística y una pequeña muestra museística que describa la vida, historia y tradiciones del habitante paramuno:

Dotación para el funcionamiento de dicho punto:

material promocional,  
audiovisual computador,  
pantalla de proyección,  
estantería adecuada,  
papelería, capacitación al profesional que lo atienda,  
mobiliario, teléfono,

camilla, medios de trasporte					
1.4 señalizacion de las rutas identificadas,  1. embellecimiento, señalización y recuperacion ruta del cornal.  2. embellecimiento, señalización y recuperacion ruta camino real silos.  3. Embellecimiento, señalización y recuperacion ruta nriz de	4	\$4.000.000	\$16.000.000	Alcaldía, sena, corponor, fontur	

judío.						
4. Embellecimiento, señalización y recuperación de caminos reales y nacionales que conforman el anillo desde le laguna-la piñuela, el silencio, el aguanoso, el Aventino, la esperanza, la laguna como ruta a intervenir para el fomento del senderismo						
1.5 dotación y al equipo de guías que prestaran el servicio (primeros auxilios		10	\$1400.000	\$14.000.000		

) para el ejercicio del ecoturismo y turismo de aventura(lasos, carpas, linternas, botiquines, cascos, radios, arnes,, bicicletas						
1.6 Salario encargado de punto de información durante un año	2		\$1.200.000	\$24.000.000		
2. GASTRONOMIA		1 año		\$20.000.000	Sena UP	
2.1. Capacitación y						

certificación a los prestadores de servicios gastronómicos en: cocina típica, servicio al cliente, gastronomía tradicional, panadería, repostería, higiene y manipulación de alimento, contabilidad, finanzas y mercadeo.						
2.2 Mejoramiento de la presentación del producto, etiqueta, logotipo y marca para los restaurantes y panaderías.  Empacado de producto,	11	\$2.000.000	\$22.000.000	Sena, unipamplona		

mejoramiento de la carta y de los productos mas acordes a la cocina típica del paramo.						
2.3. Dotacion de mobiliario (sillas, mesas,, estantes de exhibición acordes a la temática del paramo)	11	\$2.000.000	\$22.000.000			
2.4. Dotacion de uniformes, delantales, chalecos, gorras, guantes acorde a la usanza típica paramuna.	11	\$1.000.000	\$11.000.000			



3. COMERCIO					
3.1.Capacitacion en servicio al cliente, mercadeo y ventas, economía, contabilidad, cafeteria.		1 año		\$20.000.000	SENA UP
3.2. Adecuación de , estantería, cestería, mobiliario para los establecimientos dedicados a la compra y venta de productos víveres en general.		42	\$2.000.000	\$82.000.000	
3.3. Capacitacion en		6	\$	\$25.000.000	SENA UP, FABRICAS

Mecnica Automotriz, Mecanica diesel ,mecatronica automotriz, mecánica de motos, tractores y motocultores, electrónica y sistemas computarizados que permitan la actualización de los saberes sevicio al cliente					AUTOMOTRIZ, COLMOTORES, ETC.	
3.4 Dotacion de maquinaria, bragas, guantes, herramientas para los montallantas y talleres de la zona		6	\$2.000.000	\$12.000.000		

3.5 Capacitación y certificación en Servicios Farmacéuticos, servicio al cliente, primeros auxilios, para las droguerías	3		\$20.000.000	SENA UP, HOSPITAL DE PAMPLONA
3.6 Dotación de uniformes Y elementos que mejoren la calidad del servicio (tensiómetro, fonendo, camilla, termómetro, glaucometro	6		\$6.000.000	
3.7 Capacitación en cárnicos, higiene y manipulación de alimentos	9	\$16.000.000	\$16.000.000	Sena, unipamplona, iser

y servicio al cliente para los peseros					
3.8 Dotación de máquinas cortadoras, moledoras, cuchillos, uniformes	9	\$2.000.000	\$18.000.000		
3.9 Capacitación y certificación en artesanía, bisutería, artes plásticas, reciclaje, tejidos, cestería, arcilla, porcelanica, bordados para las misceláneas y artesanas del sector	5	\$10.000.000	\$10.000.000	Sena, unipamplina, iser, secretaria de cultura, biblioteca pública	
Dotación de uniformes y	4	\$2.000.000	\$8.000.000		

materiales para la elaboración de artesanías según la temática paramuna (lana, pinturas, agujas, material de bisutería)					
Capacitación en cortes de carne, gastronomía, charcutería y carnes maduras, presentación del producto.	17	\$15.000.000	\$15.000.000	Sena, unipamplona	
Dotación de uniformes, silleterías, y decoración para los calentadores	17	\$2.000.000	\$34.000.000		

Capacitacion y certificacion en comidas rapidas, frutería.	3	\$8.000.000	\$8.000.000	Sena, unipamplona
Dotacion de mobiliario (silletería, platos acorde a la temática rustica paramuna)	3	\$2.000.000	\$6.000.000	
Capacitacion a microempresas y famiempresas en elaboración de productos lácteos, quesos, quesos madurados,ventas, contabilidad, mercadeo, finanzas, higiene y	6	\$12.000.000	\$12.000.000	Sena, unipamplona, confanorte, confaoriente

manipulación de alimentos.					
Dotacion de maquinaria y uniformes a los microempresarios			\$2.000.000	\$2.000.000	
Capacitación y certificación, en Hotelería y Turismo, Servicio al cliente para todos los hospedajes y hoteles	7		\$14.000.000	\$14.000.000	Sena, fontur, cámara de comercio, iser, unipamplona
Dotacion y decoración de las habitaciones (cuadros, madera, pintura, candelabros)	7		\$2.000.000	\$14.000.000	



Capacitacion y certificación en cocteleria, barman, y cafetería con alcohol	5	\$8.000.000	\$8.000.000	Sena, unipamplona
Dotacion de inmobiliario y uniformes(silletería, copas, y maquinas para la elaboración de cokteles)	5	\$2.000.000	\$10.000.000	
Capacitacion y certificación en servicio al cliente	2	\$5.000.000	\$5.000.000	Sena
Dotacion de uniforme y decoracion	2	\$2.000.000	\$4.000.000	
Deoracion y ornato	123	\$2.000.000	\$246.000.000	



<p>general de la via principal, calles adyacentes y sitio turísticos y relevantes del corregimiento. (Faroles, pintura, madera, materos, jardineles, demarcacion zonas de estacionamiento, via peatonal, señalización de establecimiento comerciles, calles, vías, y salidas a caminos)</p>						
<p>Subtotal Actividad 1</p>						

Actividad 1.2.						
Capacitación servicio al cliente, gastronomía tradicional, empresa, asociatividad		5	\$2.000.000	\$ 10.000.000	SENA-ALCALDIA	
Fortalecimiento de la hotelería, normas técnicas y apoyo al turismo con o estrategia comercial		5	\$3.000.000	15.000.000	UNAB-UNIPAMPLONA- SENA-SECRETARIAS DE TURISMO	
<b>Subtotal Actividad 2</b>						
Actividad 2.1.						
Creación marca productos				\$10.000.000		

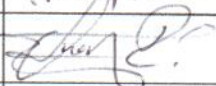
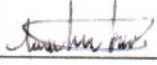
la laguna					
Apoyo a la microempresa y famiempresa				\$30.000.000	PROYECTOS PRODUCTIVOS
<b>Subtotal</b>		0	0	\$	
<b>TOTAL</b>				\$849.000.000	

NOMBRE	DOCUMENTO	FIRMA
Monica Capacho Jaime	109482498	Monica Capacho J.
MAYERLY DELGADO CONTRERAS	1094808571	MAYERLY DELGADO C
GUSTAVO LINCON CAPACHO	88166241	
Alfredo Capacho	5503959	Alfredo Capacho
Isbelia Rodas	27847082	Isbelia Rodas
Az Omaira Capacho Rios	27847411	Az Omaira Capacho Rios
Ezequiel Contreras	15011711	Ezequiel Contreras
Luis Alberto Modica Flores	7094682349	
Maria Fernanda Casas Camargo	694682828	Maria Fernanda Casas Camargo
Rosa Edelia Contreras	27847272	Rosa Edelia C
Judi Yamile Daza Contreras	1094243313	Judi Yamile Daza C
Celia Fabian Rico V.	88160676	Celia Fabian Rico V.
Ledy Mariela Daza Contreras	60268340	Ledy Mariela Daza C
Elsa Margarita Casca	27846701	Elsa Margarita Casca
Silvano Monroy Casca	914726583/90	
Edward Capacho	1094299034	Edward F Capacho
Wilma Alberto Flores	88034013	Wilma Flores
Orlando Jaimes	88755070	Orlando Jaimes
Nelly Vacuna Capacho	27847062	Nelly Vacuna Capacho
MAYERLY JAIMES ACUÑA	1094265560	MAYERLY JAIMES ACUÑA
Nydia Lucera Gonzalez Conde	60266309	Nydia Lucera Gonzalez C.

NOMBRE	DOCUMENTO	FIRMA
Remigio Capacho Flores	88166387	Remigio Capach F
Mireya Lucia Rojas U.	63485705	<i>Mireya</i>
Gladys Jaimés Bustó	60260860	Gladys Jaimés Bustó
Carmen Luisa Parra	27847797	<i>Carmen Luisa Parra</i>
Celsiro Vess Flores	2784920	<i>Celsiro Vess Flores</i>
Ludary Vera Parra	1094246867	Ludary Vera Parra
Victor Julio Vera Flores	88166015	Victor Julio Vera Flores
Daisy Carolina Vera Parra	1094249179	<i>Daisy Carolina Vera Parra</i>
Blanca Villamizar Carvajal	60258795	Blanca Villamizar Carvajal
Carlos Alberto Torres Cueva	88166252	Carlos Alberto Torres Cueva
Cipriano Capacho	5504448	C. C.
NEIBER CAPACHO COMBERRAS	1005062501	<i>Neiber Capacho</i>
Zenaida Gonzales Parral	60267903	Zenaida Gonzales Parral
Leidy Johana Villamizar O	1094278053	<i>Leidy Johana Villamizar O</i>
MARIA NINFA COTEAGA	60254359	MARIA NINFA COTEAGA
Juan Jose Jaimés B	88032669	Juan Jose Jaimés B
Dora Yaneth Velasco B.	60.266.202	Dora Velasco

