

MAPAS VEREDALES MUNICIPIO DE ÁBREGO
COMPARACIÓN ENTRE EL MAPA DE LA RESOLUCIÓN 2090 DEL
2014 DEL MINISTERIO DE AMBIENTE Y DESARROLLO SOSTENIBLE Y EL
MAPA PROPUESTO COMO RESULTADO DEL TRABAJO DE
CORPONOR Y LA COMUNIDAD

1. VEREDA BRISAS DEL PÁRAMO

1.1 MAPA DE GESTIÓN INTEGRAL DEL PÁRAMO CONTENIDO EN LA RESOLUCIÓN 2090 DE 2014 DEL MINISTERIO DE AMBIENTE Y DESARROLLO SOSTENIBLE

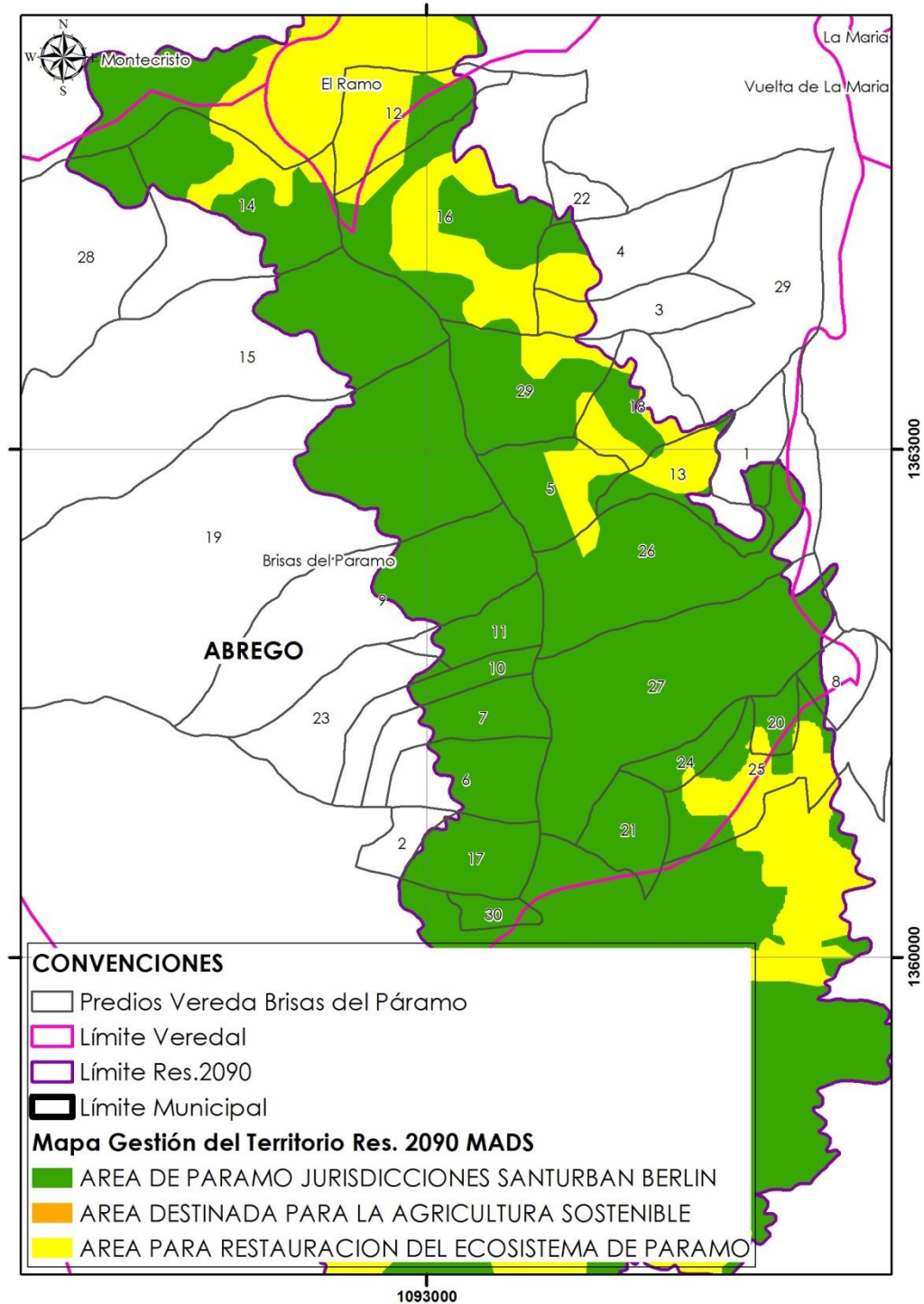

1.2 MAPA DE GESTIÓN INTEGRAL DEL PÁRAMO PROPUESTO POR CORPONOR

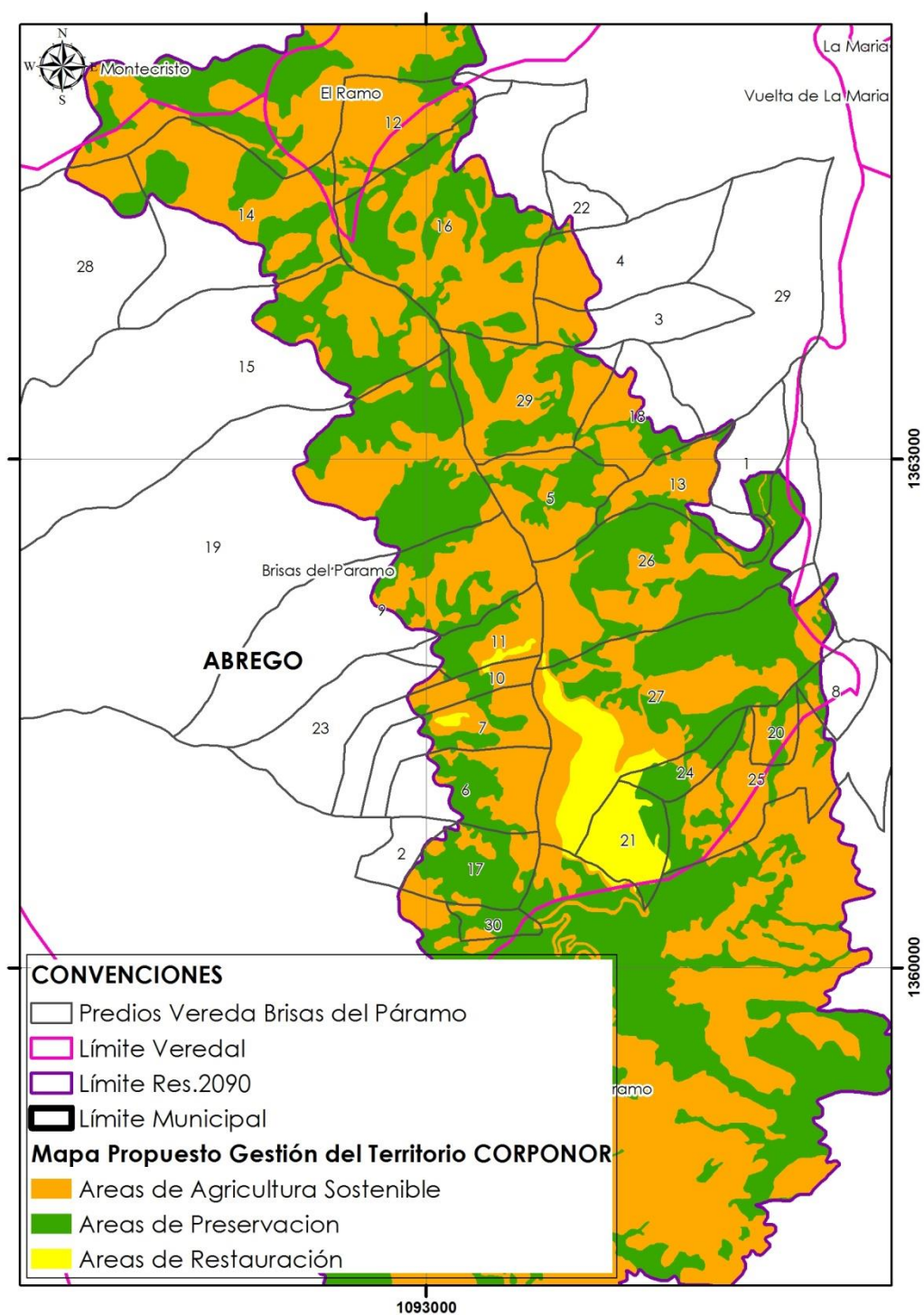

2. VEREDA CUESTABOBA

2.1 MAPA DE GESTIÓN INTEGRAL DEL PÁRAMO CONTENIDO EN LA RESOLUCIÓN 2090 DE 2014 DEL MINISTERIO DE AMBIENTE Y DESARROLLO SOSTENIBLE

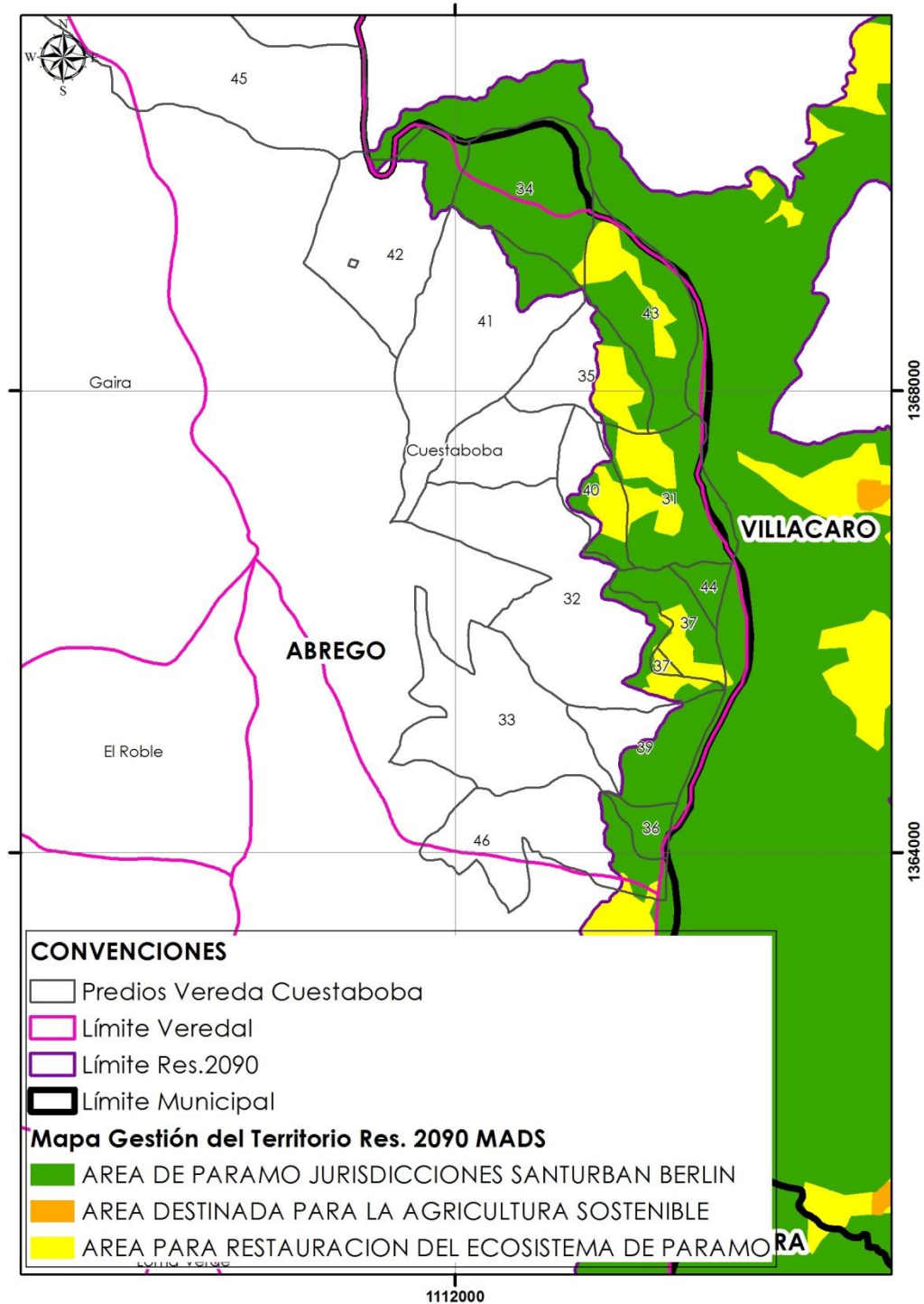

2.2 MAPA DE GESTIÓN INTEGRAL DEL PÁRAMO PROPUESTO POR CORPONOR

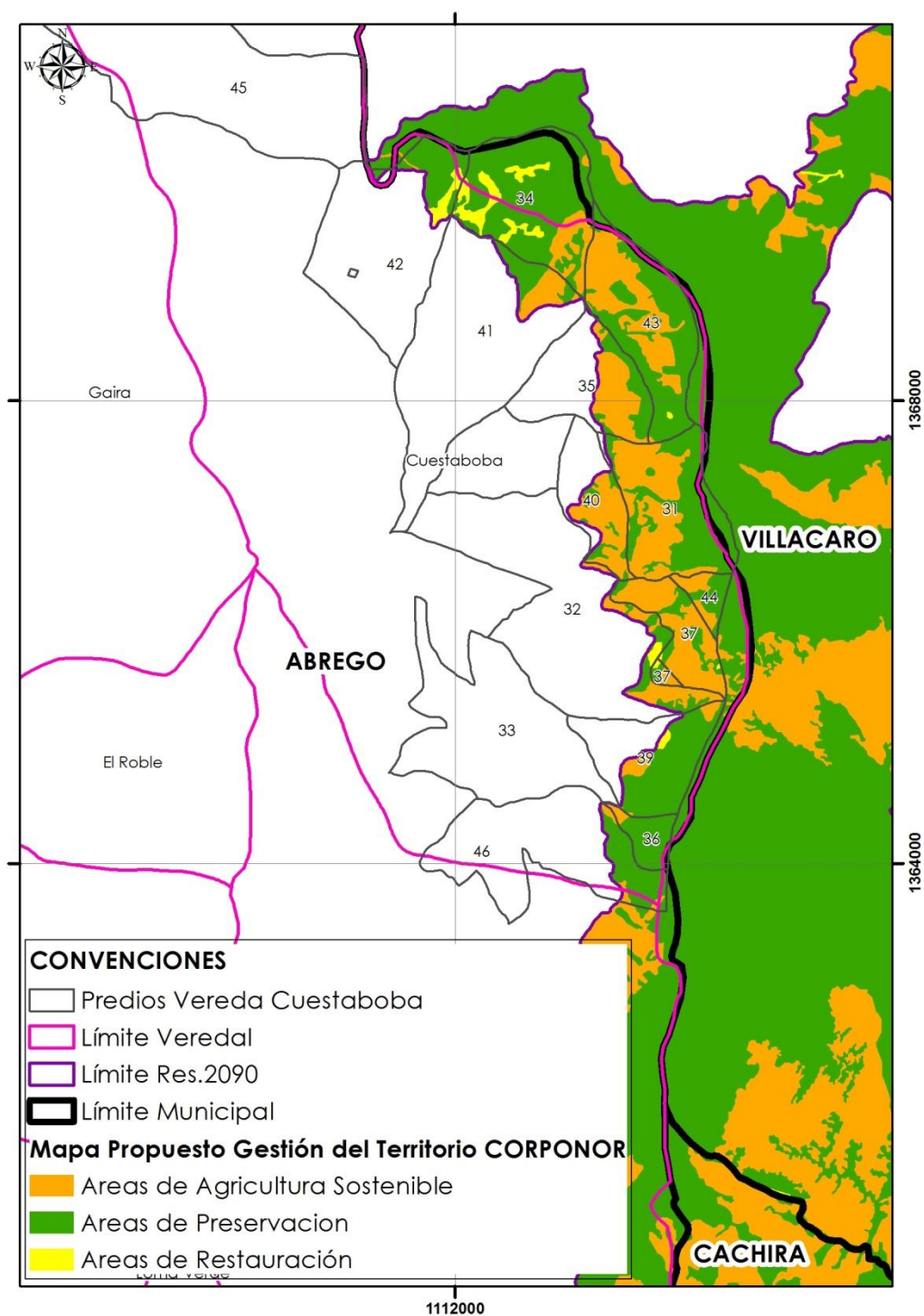

3. VEREDA EL CASTILLO, EL RAMO Y MONTECRISTO

3.1 MAPA DE GESTIÓN INTEGRAL DEL PÁRAMO CONTENIDO EN LA RESOLUCIÓN 2090 DE 2014 DEL MINISTERIO DE AMBIENTE Y DESARROLLO SOSTENIBLE

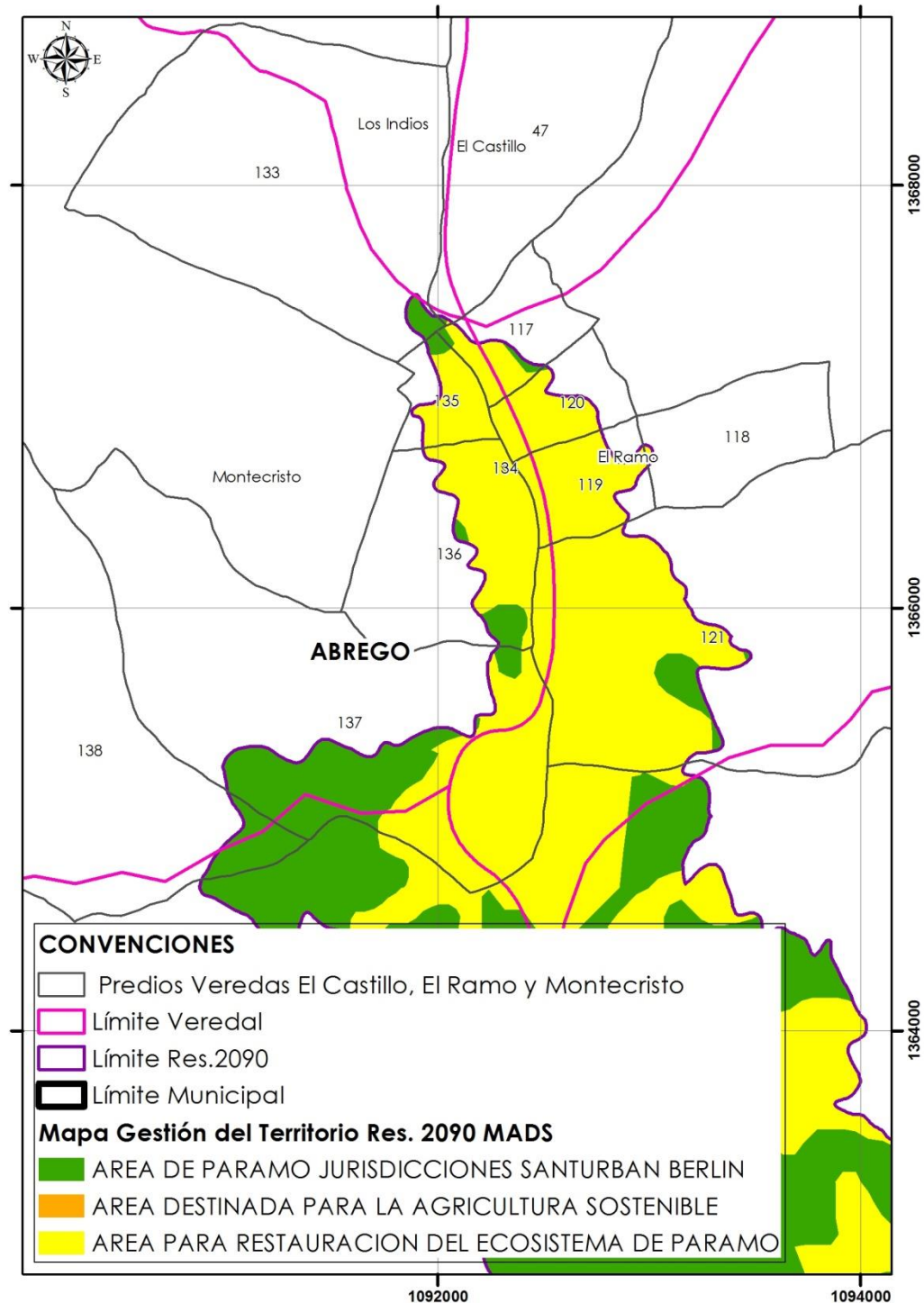

3.2 MAPA DE GESTIÓN INTEGRAL DEL PÁRAMO PROPUESTO POR CORPONOR

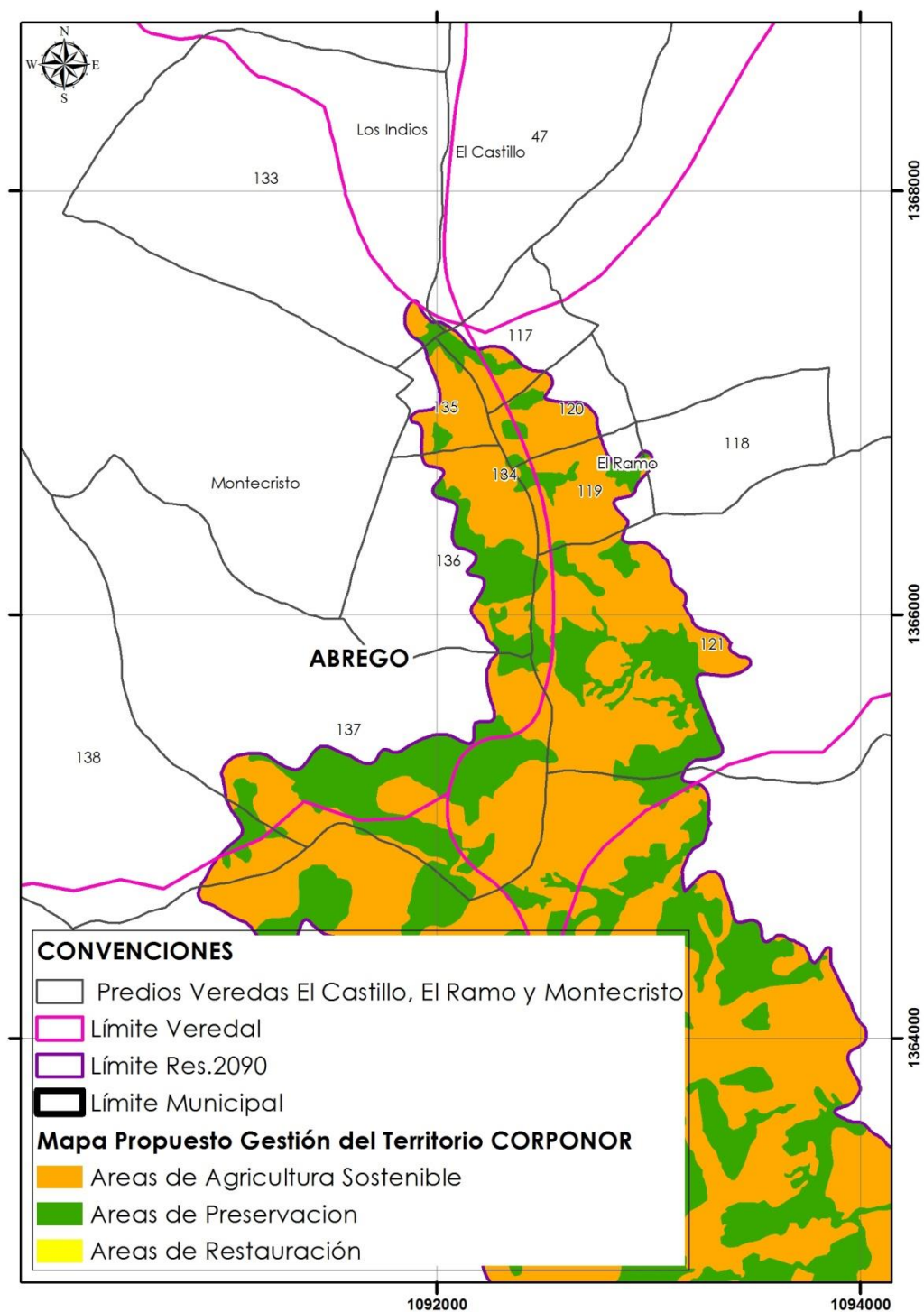

4. VEREDA EL PÁRAMO

4.1 MAPA DE GESTIÓN INTEGRAL DEL PÁRAMO CONTENIDO EN LA RESOLUCIÓN 2090 DE 2014 DEL MINISTERIO DE AMBIENTE Y DESARROLLO SOSTENIBLE

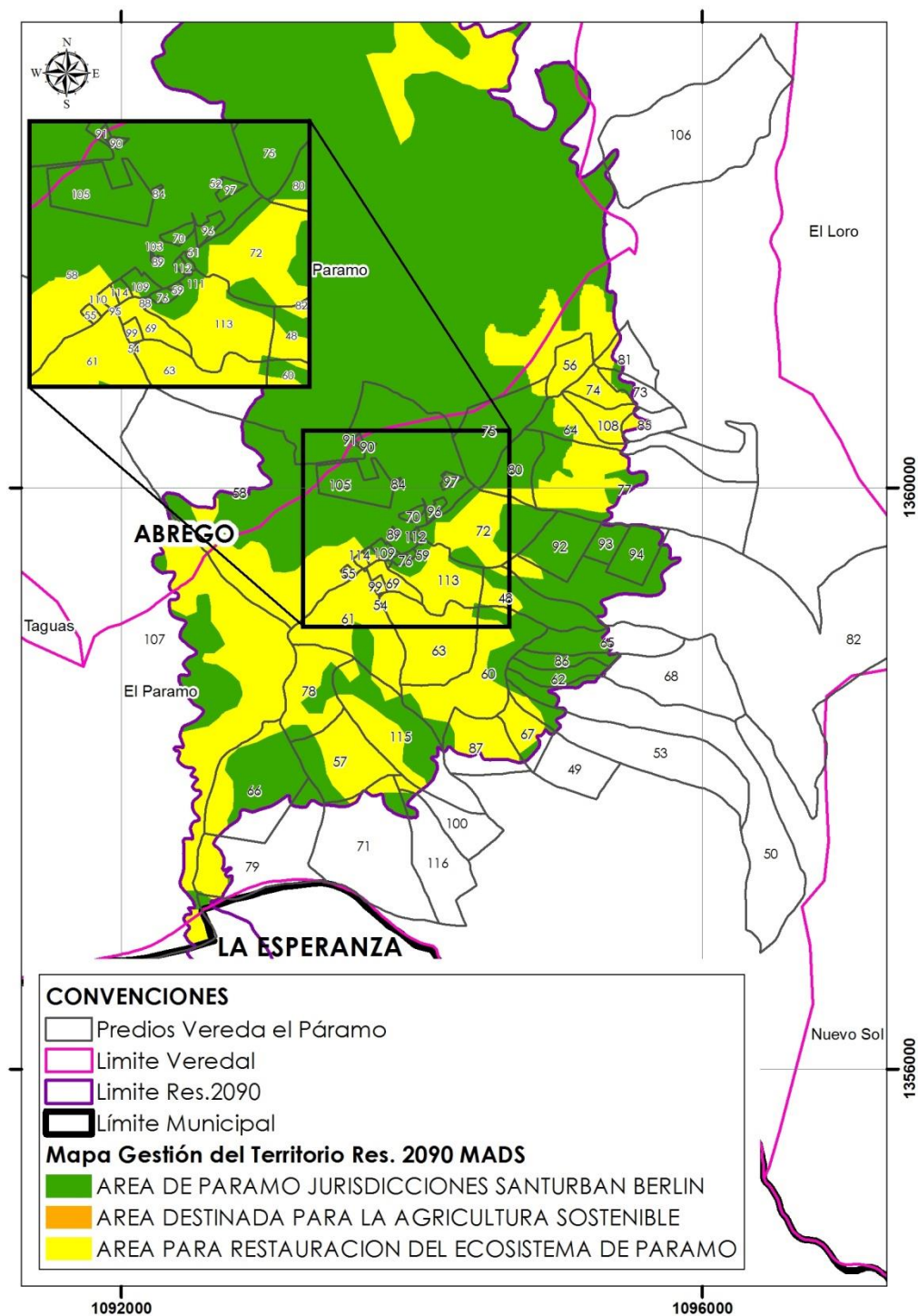

4.2 MAPA DE GESTIÓN INTEGRAL DEL PÁRAMO PROPUESTO POR CORPONOR

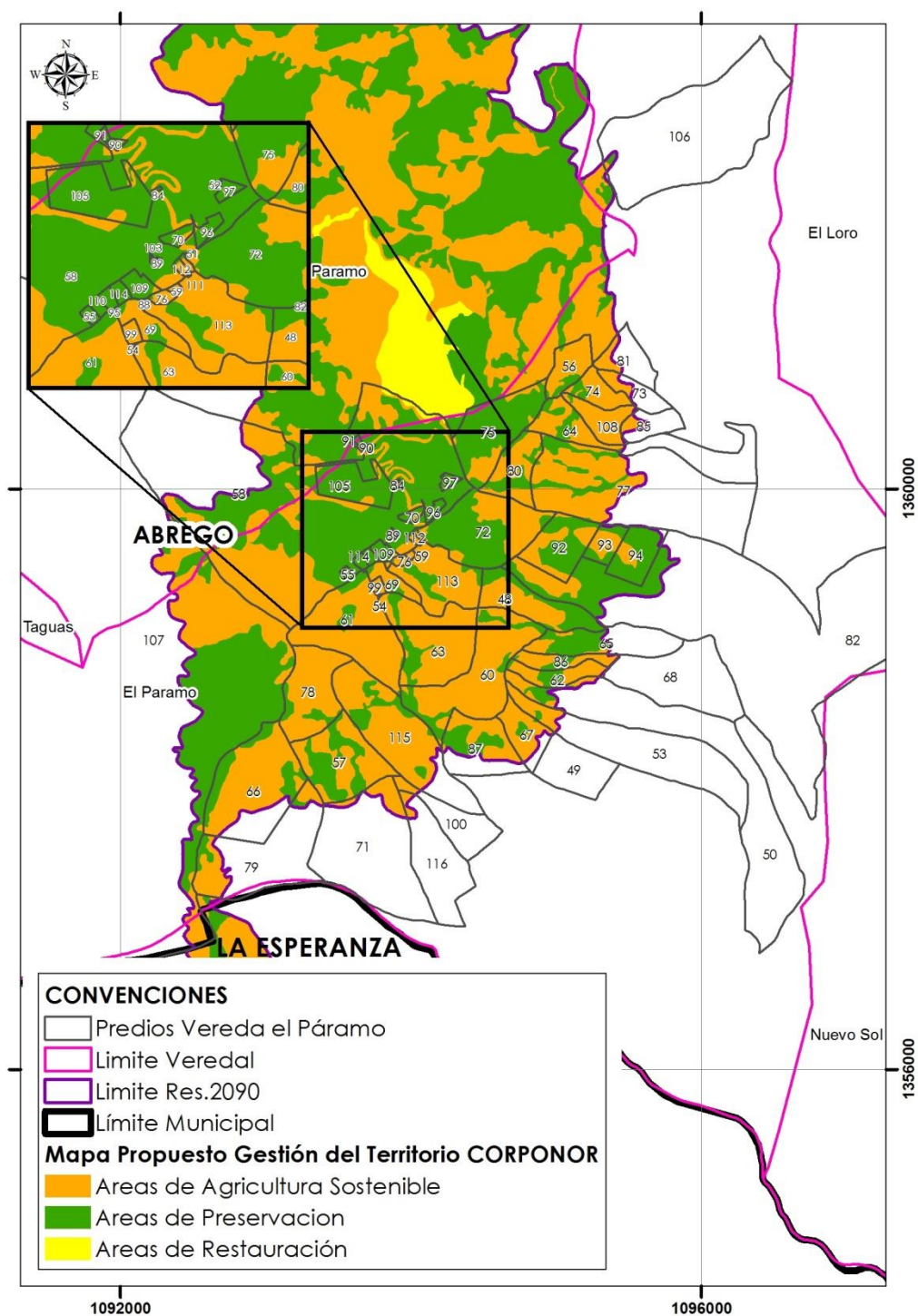

5. VEREDA LA PRIMAVERA

5.1 MAPA DE GESTIÓN INTEGRAL DEL PÁRAMO CONTENIDO EN LA RESOLUCIÓN 2090 DE 2014 DEL MINISTERIO DE AMBIENTE Y DESARROLLO SOSTENIBLE

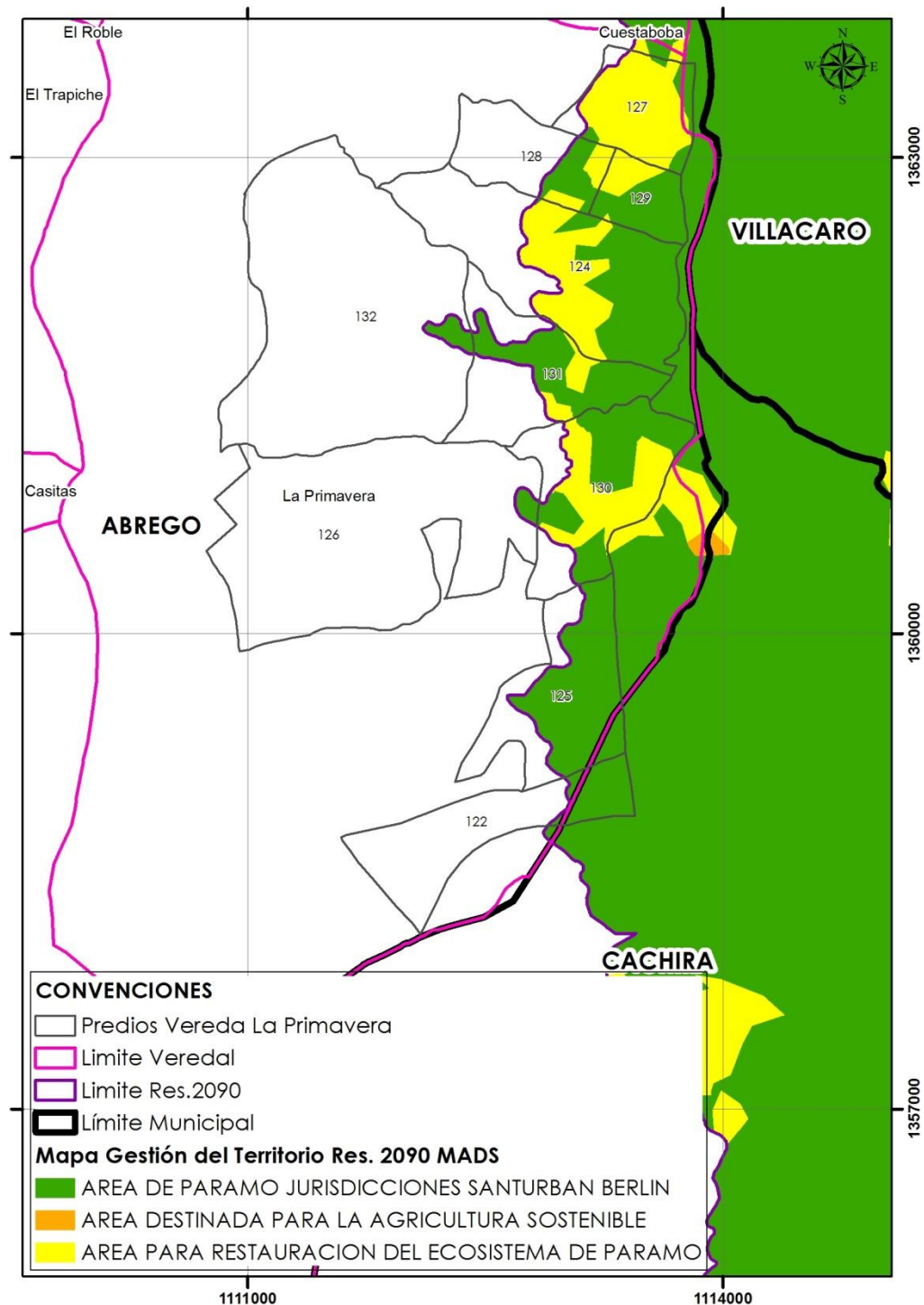

5.2 MAPA DE GESTIÓN INTEGRAL DEL PÁRAMO PROPUESTO POR CORPONOR

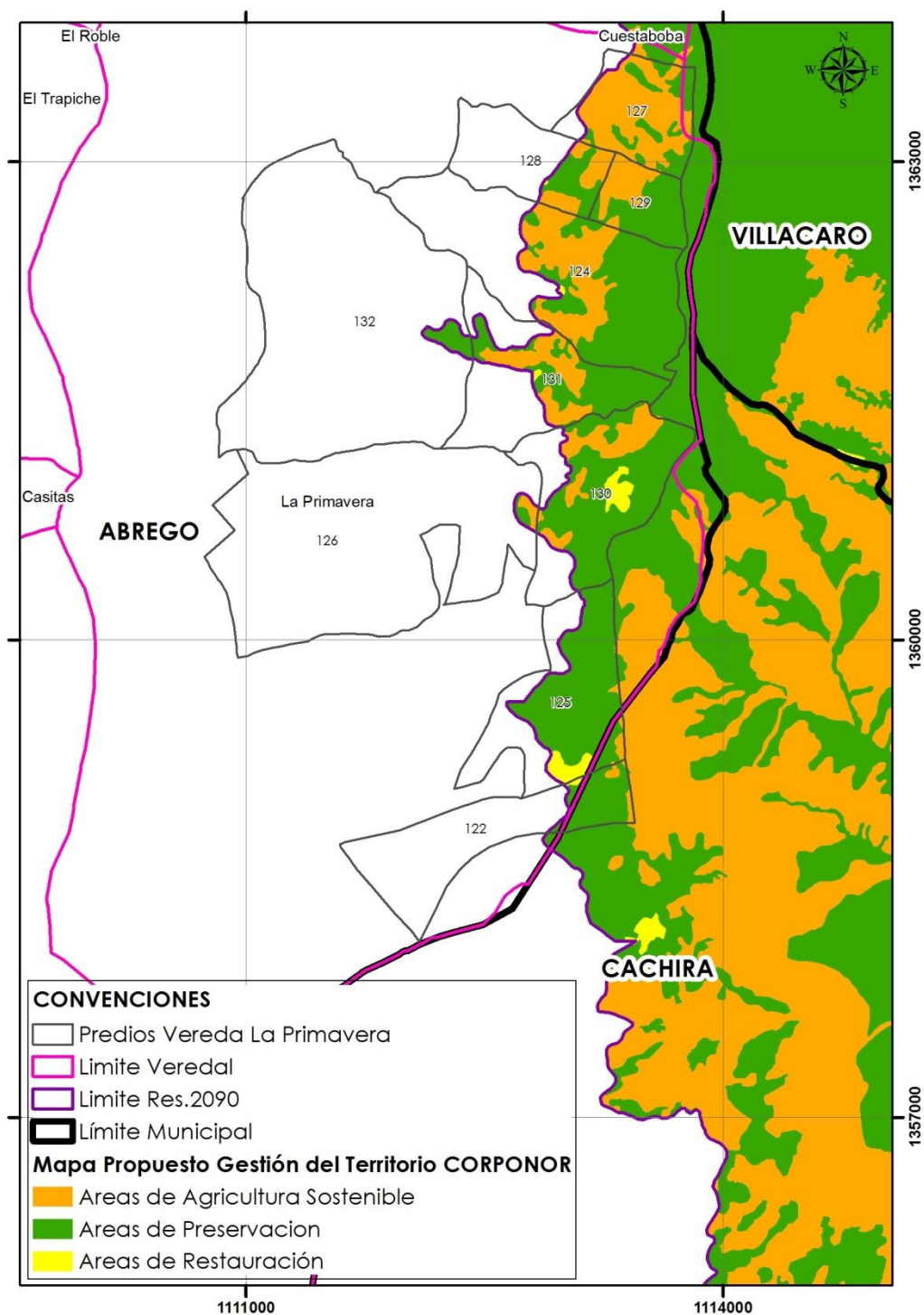

6. LISTADO DE PREDIOS EN ÁREA DE PÁRAMO EN ÁBREGO

No.	Código Predial	Nombre del Predio	Matrícula Inmobiliaria	Área IGAC	Vereda	Área predio (hectáreas)	Área páramo (verde) Resolución 2090 de 2014 MADS (hectáreas)	Área páramo (verde) mapa propuesto Corponor (hectáreas)
1	54003000400010053000	ALTO VIENTO LA MARIA	272-7519	23Ha, 1250m2	Brisas del paramo	22,58	3,44	3,18
2	54003000900050222000	EL EDEN LA MARIA	270-51297	10Ha, 0m2	Brisas del paramo	11,70	0,06	0,01
3	54003000400010072000	EL PLACER LA MARIA	270-24752	28Ha, 1250m2	Brisas del paramo	30,29	0,00	0,83
4	54003000400010071000	EL PORTUGAL	270-24688	43Ha, 7500m2	Brisas del paramo	49,08	4,45	0,64
5	54003000400010054000	LA AURORA LA MARIA	270-9402	38Ha, 1250m2	Brisas del paramo	35,83	23,98	14,12
6	54003000900050081000	LA CONSOLATA LA MARIA	270-43692	11Ha, 0m2	Brisas del paramo	38,24	27,07	11,38
7	54003000900050207000	LA CONSOLATA LA MARIA	270-43409	11Ha, 0m2	Brisas del paramo	32,37	21,68	6,50
8	54003000600030322000	LA ESPERANZA EL PARAMO	270-45331	16Ha,0m2	Brisas del paramo	16,75	3,35	2,27
9	54003000900050084000	LA LAGUNA LA MARIA	270-9757	115Ha, 6250m2	Brisas del paramo	113,52	43,33	15,70
10	54003000900050208000	LA CONSOLATA LA MARIA	270-43408	11Ha, 0m2	Brisas del paramo	24,49	11,41	2,78
11	54003000900050209000	LA CONSOLATA LA MARIA	270-43235	2Ha, 0m2	Brisas del paramo	22,69	19,94	8,55
12	54003000400010055000	LA ESMERALDA LA MARIA	270-14727	40Ha, 6250m2	Brisas del paramo	39,81	10,37	5,92
13	54003000400010017000	LAS CRUCES	270-37619	31Ha, 2500m2	Brisas del paramo	30,12	11,40	8,88
14	54003000900050085000	LAS ESTRELLAS LA MARIA	270-6610	103Ha, 1250m2	Brisas del paramo	95,95	47,74	23,83
15	54003000900050080000	LAS GRANADILLAS LA MARIA	270-4435	245Ha, 6250m2	Brisas del paramo	255,66	52,20	25,64
16	54003000400010062000	LAS NIEVES LA MARIA	270-52126	130Ha, 6250m2	Brisas del paramo	132,63	52,92	47,55
17	54003000900050181000	LOS MARTIRES	270-25949	31Ha, 2500m2	Brisas del paramo	30,32	29,77	19,67

18	54003000400010059000	LOS CORAZONES LA MARIA	270-28728	34Ha, 3750m2	Brisas del paramo	34,97	9,91	6,60
19	54003000900050083000	LOS PAJONALES (LA FORTUNA) LA MARI	270-9034	372Ha, 4966m2	Brisas del paramo	388,96	80,72	49,18
20	54003000600030276000	LOS ROBLES OROQUE	270-28515	10Ha, 9375m2	Brisas del paramo	9,89	8,09	3,88
21	54003000600030242000	LOTE	270-1596	24Ha, 3750m2	Brisas del paramo	24,37	24,37	5,29
22	54003000400010087000	LOTE LA MARIA	270-36392	9Ha, 8392m2	Brisas del paramo	10,71	0,72	0,38
23	54003000900050210000	LOTE LA MARIA	No disponible	122Ha, 5000m2	Brisas del paramo	43,10	1,24	0,11
24	54003000600030241000	OROQUE	270-1596	15Ha, 6250m2	Brisas del paramo	13,25	12,73	10,18
25	54003000600030078000	OROQUE OROQUE	270-1596	36Ha, 9998m2	Brisas del paramo	68,99	20,95	12,57
26	54003000400010018000	SABANETA CERRO PELAO LA MARIA	270-1284	105Ha, 6250m2	Brisas del paramo	102,60	83,30	48,28
27	54003000400010060000	SABANETA CERRO PELAO LA MARIA	270-1284	140Ha, 6250m2	Brisas del paramo	135,12	130,20	51,69
28	54003000900050078000	SABANETA O CERRO PELAO LA MARIA	270-1284	210Ha, 6250m2	Brisas del paramo	205,22	9,63	2,46
29	54003000400010032000	SAN FRANCISCO	270-24689	151Ha, 8750m2	Brisas del paramo	149,10	44,36	24,04
30	54003000600030311000	ZABANETA PARTE LA MARIA	270-47380	7Ha, 5000m2	Brisas del paramo	8,19	8,19	6,13
31	54003000700030032000	BELLAVISTA	270-162	98Ha, 7500m2	Cuesta boba	103,64	70,01	55,72
32	54003000700030024000	CUEVITAS	No disponible	303Ha, 1250m2	Cuesta boba	229,24	18,86	10,82
33	54003000700020053000	EL BATALLON	270-12429	147Ha, 2500m2	Cuesta boba	158,67	0,00	0,00
34	54003000700030026000	EL BRASIL	270-5600	103Ha, 7500m2	Cuesta boba	116,55	114,49	90,38
35	54003000700030033000	LA ESMERALDA	270-8885	84Ha, 3750m2	Cuesta boba	81,68	14,63	13,05
36	54003000700020046000	LA LUZ DE LA VERDAD	104003300868730778	21Ha, 8750m2	Cuesta boba	17,89	17,84	16,25
37	54003000700030025000	LA VUELTA GAIRA	270-32935	1Ha, 5693m2	Cuesta boba	44,79	29,62	9,52
38	54003000700030025000	LA VUELTA GAIRA	270-32935	1Ha, 5693m2	Cuesta boba	3,48	29,62	9,52
39	54003000700020047000	LAS DELICIAS	270-8741	82Ha, 5000m2	Cuesta boba	76,26	47,11	39,56
40	54003000700030031000	LAS MESETAS	10303400124375	50Ha, 6250m2	Cuesta boba	52,57	13,69	5,51
41	54003000700030036000	LAS VIOLETAS	105000201480761311	217Ha, 5000m2	Cuesta boba	203,87	20,72	10,98
42	54003000700030037000	LOS ANDES GAIRA	270-26769	162Ha, 5000m2	Cuesta boba	155,43	26,36	21,35
43	54003000700030034000	LOS PINITOS	270-5085	111Ha, 8750m2	Cuesta boba	103,70	76,33	61,27
44	54003000700030044000	NAPOLES GAIRA	270-40586	16Ha, 0m2	Cuesta boba	14,32	14,32	8,00
45	54003000700040006000	ORATORIO	270-853	249Ha,3750m2	Cuesta boba	252,15	0,01	0,01

46	54003000700020038000	TOLEDO	1070128020477	132Ha, 5000m2	Cuesta boba	134,10	21,53	21,25
47	54003000400020038000	MONTE ALEGRE	102014400494670241	122Ha, 1080m2	El castillo	130,27	0,10	0,11
48	54003000600030116000	ALTO VIENTO	270-5641	15Ha, 0m2	El paramo	17,07	12,90	7,50
49	54003000600030107000	BELLAVISTA	270-31115	14Ha, 0m2	El paramo	14,94	0,02	0,00
50	54003000600030122000	CAMPO ALEGRE	270-9456	75Ha, 0m2	El paramo	68,84	4,97	1,96
51	54003000600030082000	CARACOL LA MARIA	337	0Ha, 2500m2	El paramo	0,28	0,28	0,06
52	54003000600030310000	CASA CAMPESINA LA MARIA	270-42362	0Ha, 970m2	El paramo	0,06	0,06	0,06
53	54003000600030106000	CATATUMBO	270-5001	27Ha, 8500m2	El paramo	41,02	2,81	0,29
54	54003000600030299000	CERRO PELAO EL LOBO	270,32806	0Ha, 446m2	El paramo	0,04	0,00	0,00
55	54003000600030097000	CERRO PELAO EL OROQUE	270-1820	0Ha, 4000m2	El paramo	0,57	0,00	0,57
56	54003000600030316000	CERRO PELAO OROQUE	270-41349	89Ha, 2500m2	El paramo	8,39	0,02	1,42
57	54003000600030160000	EL CARIBE	270-17384	25Ha, 0m2	El paramo	25,02	6,81	10,27
58	54003000600030051000	EL CERRITO	270-28696	94Ha, 5311m2	El paramo	201,76	112,27	89,38
59	54003000600030079000	EL CERRO PELAO LA MARIA	No disponible	0Ha, 2134m2	El paramo	0,31	0,31	0,00
60	54003000600030159000	EL LORO	No disponible	39Ha, 3750m2	El paramo	35,08	12,39	5,97
61	54003000600030209000	EL LORO	No disponible	31Ha, 2500m2	El paramo	32,40	3,90	3,01
62	54003000600030121000	EL PEDREGAL EL LORO	270-25827	7Ha, 8125m2	El paramo	7,18	7,10	2,08
63	54003000600030151000	EL PLACER	270-20456	33Ha, 5339m2	El paramo	29,20	0,29	4,34
64	54003000600030119000	EL PORVENIR	270-10859	39Ha, 2813m2	El paramo	25,70	4,01	2,96
65	54003000600030114000	EL PORVENIR	270-5523	6Ha, 5999m2	El paramo	17,73	8,49	6,26
66	54003000600030291000	EL PORVENIR	270-30318	7Ha, 5000m2	El paramo	38,51	21,93	7,69
67	54003000600030292000	EL PORVENIR	270-31116	9Ha, 8719m2	El paramo	9,52	1,21	0,77
68	54003000600030105000	EL SALOBRE	270-5250	34Ha, 7500m2	El paramo	31,30	0,00	0,00
69	54003000600030094000	JURIDICCIONES	270-29332	0Ha, 50m2	El paramo	4,09	0,00	1,05
70	54003000600030083000	JURIDICCIONES LA MARIA	No disponible	3Ha, 1250m2	El paramo	1,10	1,10	0,84
71	54003000600030162000	LA ESCOLTA EL LORO	270-27288	46Ha, 1250m2	El paramo	50,68	2,50	0,16
72	54003000600030146000	LA ESPERANZA EL LORO	270-16010	26Ha, 5000m2	El paramo	30,66	14,88	18,22
73	54003000600030304000	LA FLORIDA-OROQUE	270-28556	6Ha, 6329m2	El paramo	6,28	1,38	0,00

74	54003000600030281000	LA FORTUNA	270-28513	7Ha, 8125m2	El paramo	6,62	0,11	0,98
75	54003000600030321000	LA ILUCION EL PARAMO	270-45323	23Ha, 0m2	El paramo	23,35	22,35	19,01
76	54003000600030080000	LA MARIA	270-5367	0Ha, 2500m2	El paramo	0,72	0,72	0,04
77	54003000600030095000	LA PEDRONIA	10000300007426	88Ha, 7500m2	El paramo	74,22	11,50	6,67
78	54003000600030208000	LA QUIEBRA	No disponible	21Ha, 8750m2	El paramo	21,19	5,44	2,46
79	54003000600030099000	LA QUIEBRA DEL PALCIO EL LORO	270-42383	23Ha, 744m2	El paramo	38,16	2,57	2,06
80	54003000600030320000	LAS DORADILLAS LA MARIA	270-38628	10Ha, 0m2	El paramo	12,47	10,16	4,10
81	54003000600030282000	LAS LLANADAS	270-28618	7Ha, 8125m2	El paramo	9,26	0,40	0,00
82	54003000600030049000	LAS VEGAS EL LORO	270-48192	212Ha, 5000m2	El paramo	218,99	19,39	16,80
83	54003000600030302000	LO-CERRO PELAO	270-31120	0Ha, 911m2	El paramo	0,10	0,10	0,05
84	54003000600030303000	LO CERRO PELAO	270-38752	0Ha, 767m2	El paramo	0,08	0,08	0,05
85	54003000600030305000	LOS MULATOS- EL OROQUE	270-32955	7Ha, 4295m2	El paramo	6,80	0,00	0,00
86	54003000600030250000	LOS ROBLES	270-22986	4Ha, 6875m2	El paramo	5,80	5,74	1,48
87	54003000600030155000	LOTE	270-19263	12Ha, 4124m2	El paramo	18,90	1,25	5,22
88	54003000600030308000	LOTE EL LORO	270-41742	0Ha, 2913m2	El paramo	0,19	0,13	0,05
89	54003000600030298000	LOTE JURIDICCIONES EL OROQUE LA MA	270-30173	0Ha, 457m2	El paramo	0,04	0,04	0,04
90	54003000600030313000	LOTE LA MARIA	270-39828	1Ha, 4500m2	El paramo	0,37	0,37	0,23
91	54003000600030312000	LOTE LA MARIA	270-39343	1Ha, 2500m2	El paramo	0,28	0,28	0,28
92	54003000600030317000	LOTE N 1 EL LORO	270-53743	15Ha, 0m2	El paramo	14,74	14,46	8,65
93	54003000600030318000	LOTE N 2 EL LORO	270-53744	5Ha, 0m2	El paramo	5,35	5,28	2,45
94	54003000600030319000	LOTE N 3 EL LORO	270-53745	10Ha, 0m2	El paramo	10,22	9,80	8,21
95	54003000600030307000	LOTE OROQUE	270-39828	1Ha, 1074m2	El paramo	1,21	1,21	1,14
96	54003000600030306000	LOTE OROQUE	270-39343	0Ha, 9213m2	El paramo	0,93	0,93	0,93
97	54003000600030205000	LOTE OROQUE	270-1596	0Ha, 400m2	El paramo	0,04	0,00	0,04
98	54003000600030301000	LOTE OROQUE LA MARIA	270-34687	0Ha, 185m2	El paramo	0,02	0,02	0,02
99	54003000600030297000	LT	270-32237	0Ha, 100m2	El paramo	0,01	0,01	0,01
100	54003000600030300000	LT	270-30133	0Ha, 95m2	El paramo	0,01	0,01	0,01
101	54003000600030273000	LT	270-27283	15Ha, 6250m2	El paramo	12,51	0,00	0,00

102	54003000600030293000	LT	270-31864	0Ha, 1714m2	El paramo	0,87	0,00	0,00
103	54003000600030296000	LT 1A	270-31469	0Ha, 711m2	El paramo	0,06	0,06	0,06
104	54003000600030284000	LT 1B	270-21470	0Ha, 325m2	El paramo	0,03	0,03	0,03
105	54003000600030294000	LT CERRO PELAO	270-31155	13Ha, 7403m2	El paramo	11,65	11,65	10,73
106	54003000500030013000	MIRAFLORES EL PERICO	270-53063	12Ha, 5000m2	El paramo	76,85	0,66	0,47
107	54003000900060282000	MONTANA CHIMBORAZO- VEGA DE LEON	No disponible	2075Ha, 484m2	El paramo	2071,28	24,14	63,45
108	54003000600030290000	MONTERIA	270-29898	7Ha, 9690m2	El paramo	7,92	0,00	0,22
109	54003000600030091000	OROQUE	270-6909	0Ha, 1600m2	El paramo	1,71	1,59	1,60
110	54003000600030111000	OROQUE OROQUE	270-6571	0Ha, 4000m2	El paramo	0,76	0,00	0,76
111	54003000600030309000	PREDIO N 02 LA MARIA	270-46824	0Ha, 200m2	El paramo	0,02	0,02	0,00
112	54003000600030110000	PREDIO N o 1	270-46823	0Ha, 200m2	El paramo	0,43	0,43	0,07
113	54003000600030152000	SAN BENITO	270-18880	13Ha, 86m2	El paramo	18,66	3,99	3,44
114	54003000600030085000	TODELAR OROQUE	270-36175	0Ha, 2500m2	El paramo	0,78	0,31	0,78
115	54003000600030161000	VILLA NUEVA	272-17260	28Ha, 1250m2	El paramo	38,61	17,06	5,12
116	54003000600030163000	VILLANUEVA	270-19856	15Ha, 8750m2	El paramo	23,19	1,01	0,00
117	54003000400010020000	BELLAVISTA	272-24183	22Ha,8125m2	El ramo	26,46	1,06	2,73
118	54003000400010037000	EL PARAMITO	270-18270	43Ha, 7500m2	El ramo	42,44	0,00	0,09
119	54003000400010036000	EL PARAMITO LA MARIA	270-18270	26Ha, 8750m2	El ramo	26,07	0,00	4,11
120	54003000400010064000	LOTE LA MARIA	270-47429	18Ha, 7500m2	El ramo	22,93	0,06	2,38
121	54003000400010013000	SAN JUAN BOQUINI	No disponible	325Ha, 0m2	El ramo	320,46	5,20	29,51
122	54128000100010073000	BELLAVISTA	270-15257	100Ha, 0m2	La primavera	66,58	14,64	13,01
123	54003000700020037000	INTERCOL	270-39495	131Ha, 2500M2	La primavera	123,30	44,41	49,87
124	54003000700010103000	LA HERMITA JURIDICCIONES	270-325	94Ha, 6415m2	La primavera	76,40	49,44	44,29
125	54003000700010105000	LA LOMA DE ANGOSTURA JURIDICCIONE	133Ha, 67m2	133Ha, 6760m2	La primavera	200,00	2,52	1,19
126	54003000700020039000	LA RESERVA	10404750075474	47Ha, 5000m2	La primavera	45,28	6,07	11,47
127	54003000700020051000	LA TIGRA GAIRA	270-9099	44Ha, 3750m2	La primavera	45,41	8,84	7,17
128	54003000700020050000	LAS MESETAS	10302410116675	22Ha, 5000m2	La primavera	23,70	17,26	15,30

129	54003000700010104000	LOMA DE ANGOSTURA	270-297	84Ha, 3750m2	La primavera	81,16	34,13	46,03
130	54003000700020040000	SAN LORENZO	270-10767	68Ha, 1250m2	La primavera	70,87	29,30	21,53
131	54003000700020035000	TOLEDO	270-18062	233Ha, 7500m2	La primavera	228,28	3,98	3,98
132	54003000900050036000	EL CALVARIO -LA MARIA	270-24982	190Ha, 0m2	Monte cristo	187,25	2,07	0,71
133	54003000900050195000	ESCUELA	270-29993	0Ha, 400m2	Monte cristo	0,04	0,00	0,00
134	54003000900050187000	LA MARIA	270-26754	17Ha, 1875m2	Monte cristo	17,44	0,82	1,56
135	54003000900050188000	LA QUIEBRA	270-26756	76Ha, 5224m2	Monte cristo	75,01	3,93	12,88
136	54003000900050089000	MARACAIBO LA MARIA	270-8987	209Ha, 3750m2	Monte cristo	224,52	32,76	41,50
137	54003000900050051000	MUELA DE PERRO	270-140	385Ha, 6250m2	Monte cristo	375,59	8,39	2,86